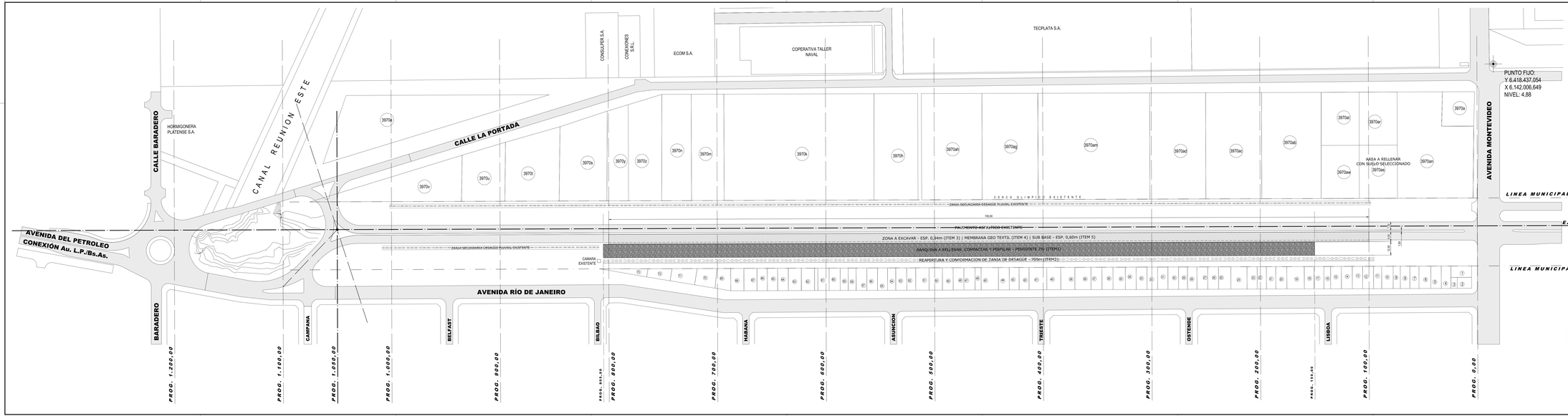

REFERENCIAS

- CALLES EXISTENTES
- EXCAVACION (ITEM3) | MEBRANA GEOTEXTIL (ITEM 4) | SUB BASE (ITEM 5)
- BANQUINA A RELLENAR, COMPACTAR Y PERFILAR - PEND. 2% (ITEM 1)
- REAPERTURA Y CONFORMACION DE ZANJA DE DESAGÜE (ITEM 2)

NOTAS

1.- EL CONSTRUCTOR DEBERA VERIFICAR TODAS LAS MEDIDAS Y COTAS EN OBRA,COMO SU CORRECTA ADAPTACION AL PROYECTO

2.- LA INSPECCION DE OBRA DEL CONSORCIO DEBERA SER INFORMADA ACERCA DE LOS CAMBIOS QUE SE CONSIDERE OPORTUNO REALIZAR

3.- EN NINGUN CASO SE TOMARAN MEDIDAS QUE SURJAN DE LA MEDICION A ESCALA DEL PLANO.

4.- DOCUMENTACION COMPLEMENTARIA: PLIEGO DE BASES Y CONDICIONES

PLP PUERTO LA PLATA

Oficina Cargas A.P.N. Calle 2 Nro.6 Rosario Santafe (2000), Buenos Aires, Argentina
Oficina Puerto La Plata Calle 2 Nro.6 Rosario Santafe (2000), Buenos Aires, Argentina
Contacto: Ing. Rodolfo Rocco - Cel. 3412-677-000

Obra:

AMPLIACION CALLE DE ACCESO TECPLATA
2ª ETAPA

Plano:

MOVIMIENTOS DE SUELO

Situación y Emplazamiento:

PUERTO LA PLATA | CANAL LATERAL ESTE JURISDICCIÓN PORTUARIA LADO BERISSO

Dibujó: Arq. Mariano Bottani
Proyectó: Arq. Luis Hernandez-Ing. Marcelo Soncini
Revisó: Ing. Rodolfo Rocco

Revisión: 0
Fecha: MAYO 2019
Escala: 1:1000

CLE-IIEA
01